

# ACTA DE REUNIÓN

<b>Fecha</b>	20/05/2026	<b>Inicio</b>	2:30 p.m.	<b>Fin</b>	4:00 p.m.	<b>Lugar</b>	Colegio San Vicente (IED)
<b>Asunto</b>	Acompañamiento Pedagógico 3 - Valoración Pedagógica y ajustes razonables						
<b>Asistentes</b>	Ver listado de asistencia			<b>Asistentes Externos</b>			
<b>Fecha de Elaboración</b>	20/05/2026	<b>Elaborado por</b>	María Alejandra Contreras Cifuentes				<b>Próxima Reunión</b>

## Agenda

1. Actividad para conectar
2. Conceptualización sobre ajustes razonables
3. Ejercicio práctico para realizar valoración pedagógica
4. Ejercicio práctico para elaborar ajustes razonables
5. Reflexión final

## Contexto general desarrollado

Se inicia el encuentro con el respectivo saludo por parte de la profesional de la DIIP, contextualizando el objetivo del encuentro y presenta la agenda a desarrollar:

<b>AGENDA</b>	01 Actividad para conectar
	02 Inclusión y equidad en la educación
	03 Conceptualización sobre trastornos
	04 Conceptualización sobre ajustes razonables
	05 Ejercicio práctico para realizar valoración pedagógica
	06 Ejercicio práctico para elaborar ajustes razonables
	07 Reflexión final y cierre

## 1. Actividad para conectar

Se asignaron 4 retos los cuales deben desarrollarse en el menor tiempo posible (cada reto cuenta con el tiempo previsto para su desarrollo- ver diapositiva 4), el docente que lo desarrolle en el menor tiempo posible es el ganador, tener en cuenta las instrucciones:



## Compartir experiencias

- ¿Cómo se sintieron al realizar el reto?
- ¿Qué fue lo más difícil?
- ¿Se sintieron frustrados o confundidos?
- ¿Qué hubiese ayudado a realizar mejor el reto? (Más tiempo, otra forma de explicar, apoyo visual, menos presión)



Con base en las respuestas, se realiza una reflexión en dos vías:

# ACTA DE REUNIÓN

<b>Fecha</b>	20/05/2026	<b>Inicio</b>	2:30 p.m.	<b>Fin</b>	4:00 p.m.	<b>Lugar</b>	Colegio San Vicente (IED)
<b>Asunto</b>	Acompañamiento Pedagógico 3 - Valoración Pedagógica y ajustes razonables						
<b>Asistentes</b>	Ver listado de asistencia			<b>Asistentes Externos</b>			
<b>Fecha de Elaboración</b>	20/05/2026	<b>Elaborado por</b>	María Alejandra Contreras Cifuentes				<b>Próxima Reunión</b>

La primera sobre las dificultades que podemos presentar en procesos de atención, memoria, razonamiento lógico, coordinación, entre otras las cuales hacen parte de las áreas de autorregulación comportamental y habilidades académicas justificar su uso en aula.

La segunda, algunas de las estrategias pedagógicas que podemos vincular en el aula para fortalecer procesos en las habilidades académicas y autorregulación comportamental.

## 2. Conceptualización sobre ajustes razonables

- ¿Qué son los ajustes razonables? ¿Qué tanto conocemos de los ajustes razonables?
- ¿Para quienes son los ajustes razonables?
- ¿Cómo se implementan en el aula?
- ¿Qué tipo de ajustes razonables puedo realizar en aula?
- ¿Cuáles son las barreras en el contexto escolar?

### Exploremos nuestras comprensiones... Ajustes razonables

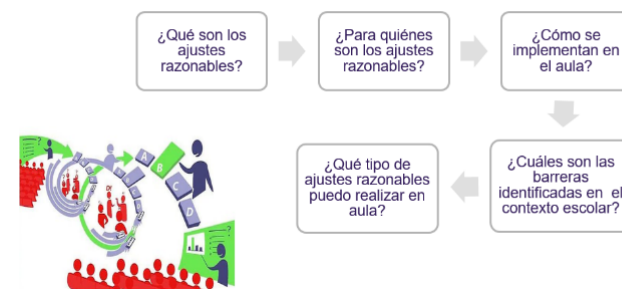

SED 2026

Son **modificaciones y adaptaciones necesarias** que se realizan en el contexto escolar para **eliminar barreras** que dificultan el aprendizaje y la participación de los estudiantes.

Estos ajustes **no cambian los objetivos de aprendizaje**, sino que transforman la forma de enseñar, aprender y evaluar, garantizando el derecho a una educación inclusiva y equitativa.

Tomado del Decreto 1421 de 2017-Numeral 4



SED 2026

### ¿Para quiénes son los ajustes razonables?

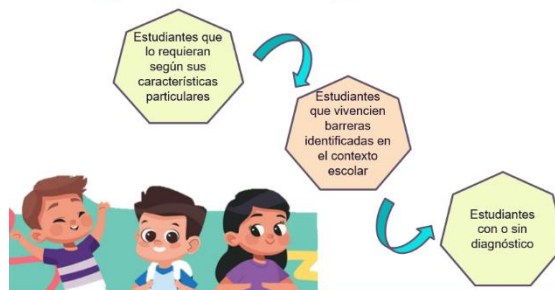

SED 2026



SED 2026



ALCALDÍA MAYOR  
DE BOGOTÁ D.C.  
EDUCACIÓN  
Secretaría de Educación

## ACTA DE REUNIÓN

<b>Fecha</b>	20/05/2026	<b>Inicio</b>	2:30 p.m.	<b>Fin</b>	4:00 p.m.	<b>Lugar</b>	Colegio San Vicente (IED)
<b>Asunto</b>	Acompañamiento Pedagógico 3 - Valoración Pedagógica y ajustes razonables						
<b>Asistentes</b>	Ver listado de asistencia			<b>Asistentes Externos</b>			
<b>Fecha de Elaboración</b>	20/05/2026	<b>Elaborado por</b>	María Alejandra Contreras Cifuentes				<b>Próxima Reunión</b>

### ¿Cuáles son las barreras identificadas en el contexto escolar?



**Tecnológicos**

Acceso, uso o manejo de la tecnología

- Falta de dispositivos (computador, tablet, celular)
- Conectividad limitada o inexistente
- Poca capacitación sobre el uso de la tecnología



**Evaluativo**

Estrategia, modalidad, tiempo, formatos

- Predominio exclusivo de pruebas escritas
- Tiempo insuficiente para responder
- Instrucciones poco claras o extensas
- Evaluar solo el resultado y no el proceso



**Físico**

Entorno, la infraestructura y el espacio escolar

- Ubicación del estudiante
- Organización y distribución de espacios en aula
- Señalización

SED 2026

### ¿Cuáles son las barreras identificadas en el contexto escolar?



**Metodológicos**

Forma de enseñar, estrategias y planeación.

- Una sola estrategia de enseñanza para todos
- Desarrollo de actividades poco participativas e improvisadas
- Actividades largas sin pausas ni segmentación



**Actitudinales**

Creencias, percepciones y actitudes.

- Baja expectativa frente a las capacidades del estudiante.
- Etiquetar al estudiante ("problemático", "lento", "distruido")
- Poca empatía frente a situaciones específicas



**Didácticos**

Los materiales, recursos y formas de presentar los contenidos.

- Materiales poco accesibles (solo texto, letra pequeña)
- Falta de apoyos visuales o gráficos
- Contenidos demasiado extensos sin adaptación.
- Instrucciones largas

SED 2026

### ¿Qué tipo de ajustes razonables puedo implementar en aula?

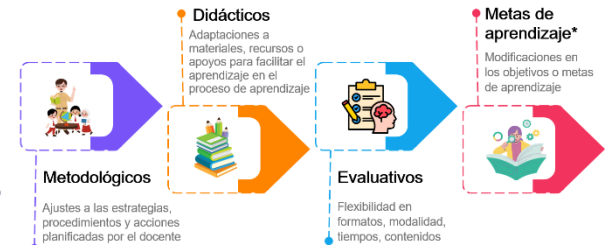

\*Se recomienda NO transformar el objetivo o meta de aprendizaje, más bien transformar el cómo se aprende a través de ajustes didácticos, metodológicos y evaluativos

Se socializó y compartió la caja de herramientas con diversas estrategias para estudiantes con signos de alerta o trastorno específico del aprendizaje, trastornos del comportamiento y TDAH.

Link de acceso a la caja de herramientas: <https://view.genially.com/690f8dc8a7350398ced6f20e>

#### 4. Reflexión final

Se realiza la reflexión final recopilando las conclusiones del ejercicio práctico o preguntas adicionales que puedan surgir por parte de los docentes

Se cuenta con la participación de 30 docentes. Se anexa listado de asistencia.



<https://view.genially.com/690f8dc8a7350398ced6f20e/learning-experience-didactic-unit-estrategias-pedagogicas>

SED 2026

#### Compromisos adquiridos

- La profesional de la DIIP comparte la caja de herramientas y los docentes se comprometen a utilizarla para la implementación de los ajustes razonables.



Tema de la Reunión:	Acompañamiento Pedagógico 3			Área Responsable:	SED DNP				
Fecha:	20 / Mayo / 2026	Lugar:	Colegio San Vicente IED			Hora Inicio:	2:30 pm.	Hora Final:	4:00 pm

No.	Nombre Completo	Documento de Identidad		Tipo de vinculación <sup>2</sup>	Cargo/Rol	Entidad/Dependencia SED/IED/DLE/Otro	Localidad	No. telefónico de Contacto	Correo Electrónico	Firma
		Tipo <sup>1</sup>	Número							
1	Maria Carolina Torres Zúñiga	CC	1030694298		Docente	San Vicente	4	3142462185	maria.torres195@gmail.com	
2	Leonardo Muñoz G	CC	79359381		Docente	San Vicente	4	3126962288	leonardomunozg@gmail.com	
3	Fabian A Moreno R	CC	1023910196		Docente	San Vicente	4	3123906224	fabianmro90@gmail.com	
4	Claudia Londoño	CC	52473330		Docente	San Vicente	4	3193784744	clayara189@gmail.com	
5	Lizeth Barrera	CC	1032411365		Docente	San Vicente	4	319756992	lizethb3	
6	Alisson Nicol Camacho	CC	1007719253		Docente	San Vicente	4	3157672679	alissanacamacho@yahoo.com	AC d.
7	Maria Cristina Arias Pizarra	CC	53092772		Docente	San Vicente	4	3013852977	mycristina2005@hotmail.com	
8	Daniel A. Velázquez Aguirre	CC	1080532112		Docente	San Vicente	4	3246267976	dvelazquezsv@gmail.com	
9	Daniel I. García Torres	CC	101362369		Docente	San Vicente	4	3169477546	danielgarcia10@hotmail.com	
10	Marcelina Castro P	CC	52309657		Docente	San Vicente	4	30036083	ongem@gmail.com	May 2026
11	Juan Diego Cortázar G.	CC	1007637854		Docente	San Vicente	4	3203144687	matematicas3.sanvicente@gmail.com	
12	Aura Jazmin Torres E	CC	52431027		Docente	San Vicente	4	3158954109	inglesa.sanvicente@gmail.com	Aura Torres
13	Aliz Adriana Lasso	CC	38195066		Docente	San Vicente	4	3173401946	lassoaliz3@hotmail.com	Aliz
14	Doris Stella Penabaz Cordero	CC	60760339		Docente	San Vicente	4	3228858512	dorispeca5@hotmail.com	
15	EDGAR ANDRÉS VEGA	CC	1015631194		DOCENTE	SAN VICENTE	4	3228462682	e-d-41@HOTM.	Ente
16	Jan Harvey Urrego	CC	102234915		Docente	San Vicente	4	3053531969	Artista1.sanvicente@gmail.com	

Con el fin de dar cumplimiento a lo estipulado en la Ley 1581 de 2012 y normas reglamentarias, se comunica que los datos personales suministrados como asistente se utilizarán para soportar evidencia de asistencia a la reunión, sesión, evento o capacitación aquí descrita. Podrá conocer nuestra Política de Tratamiento de los Datos Personales en cualquier momento en la página WEB de la entidad [www.educacionbogota.edu.co/transparencia/politicas](http://www.educacionbogota.edu.co/transparencia/politicas)

**Convenciones:**

1. Tipo: CC: Cédula de ciudadanía / TI: Tarjeta de Identidad / CE: Cédula de Extranjería / NIP: Número de Identificación Personal / NUIP: Número Único de Identificación personal / PA: Pasaporte / PPT: Permiso por Protección Temporal / RUMV: Registro Único de Migrantes Venezolanos / Otro.

2. Tipo de vinculación: DC: De carrera/PR: Provisional/PT: Planta Temporal/ OPS: Contrato por prestación de servicios/LN: Libre nombramiento y remoción.

**Nota:** En caso de hacer uso de un formulario para el registro de asistencia de manera virtual, se debe garantizar el contenido de la información registrada en este formato.



Tema de la Reunión:	Acompañamiento Pedagógico 3		Área Responsable:	SED DIIP			
Fecha:	20 / Mayo / 2026	Lugar:	Colegio San Vicente IED		Hora Inicio:	2:30 pm	Hora Final: 4:00 pm

No.	Nombre Completo	Documento de Identidad		Tipo de vinculación <sup>2</sup>	Cargo/Rol	Entidad/Dependencia SED/IED/DLE/Otro	Localidad	No. telefónico de Contacto	Correo Electrónico	Firma
		Tipo <sup>1</sup>	Número							
1	Maria Fernanda Jif	CC	39.718.714	DC	Docente	Fey Alegria San. I.	San Cristóbal	3214333515	fernandaz9@hotmail.com	[Firma]
2	Leonardo Leiza	CC	80.036.660	DC	Docente	San Vicente	S. Cristóbal	3112390815	leonard@hotmai.com	[Firma]
3	Daniel Mayorga	CC	80.770.088	DC	Docente	San Vicente	S. Cristóbal	302238846	Danielmayorga@gmail.com	[Firma]
4	Roz H. Bonilla A	CC	51.880.330	DC	Docente	San Vicente.	S. Cristóbal	3104806369	luzbonaspri2013@gmail.com	[Firma]
5	Diana Benítez Z	CI	1030570248		Docente	San Vicente	S. Cristóbal	3166270325	diana31.2006@hotmail.com	[Firma]
6	Leidy E Ruz D	CC	1033707452		Docente	San Vicente	S. Cristóbal	3106115729	leidy2446@gmail.com	[Firma]
7	Wilson Becerra P.	CC	202262971		Docente	San Vicente	San Cristóbal	3123661665	WilsonBecerra@gmail.com	[Firma]
8	Juan Sebastian Wences	CC	102234333		Docente	San Vicente	San Cristóbal	3302157757	jwences29@un.edu.co	[Firma]
9	Diana Patricia Jarama	CC	80236105		Docente	San Vicente	San Cristóbal	3146691308	jhda8721@gmail.com	[Firma]
10	Wilson Ruz	CC	80132196		Docente	San Vicente	San Cristóbal	302278006	wilson2100@gmail.com	[Firma]
11	Eileen Alarcón	CC	52957483		Docente	San Vicente	San Cristóbal	3134440401	eileenalarcon@gmail.com	[Firma]
12	Disney Gutierrez	CC	28732813		Docente	San Vicente	San Cristóbal	3104058069	disneygutierrez@gmail.com	[Firma]
13	Claudia Patricia Conzalez P.	CC	39742768	DC	Docente	San Vicente	San Cristóbal	3118179711	claudiaconzalez@gmail.com	[Firma]
14	Janneth Brind López	CC	53047364		Docente	San Vicente	San Cristóbal	3214634417	janneth2014@gmail.com	[Firma]
15	Catalina Beltrán Jiménez	CC	1075660220	OPS	Profesional	SED - DIIP	NC	3144305768	cbeltran@educacionbogota.gov.co	[Firma]
16	Ala. Alejandra Contreras	CC	1136882427	OPS	Profesional	SED DIIP	NC	3168506370	mcontreras@educacionbogota.gov.co	[Firma]

Con el fin de dar cumplimiento a lo estipulado en la Ley 1581 de 2012 y normas reglamentarias, se comunica que los datos personales suministrados como asistente se utilizarán para soportar evidencia de asistencia a la reunión, sesión, evento o capacitación aquí descrita. Podrá conocer nuestra Política de Tratamiento de los Datos Personales en cualquier momento en la página WEB de la entidad [www.educacionbogota.edu.co/transparencia/politicas](http://www.educacionbogota.edu.co/transparencia/politicas)

**Convenciones:**

1. Tipo: CC: Cédula de ciudadanía / TI: Tarjeta de Identidad / CE: Cédula de Extranjería / NIP: Número de Identificación Personal / NUIP: Número Único de Identificación personal / PA: Pasaporte / PPT: Permiso por Protección Temporal / RUMV: Registro Único de Migrantes Venezolanos / Otro.

2. Tipo de vinculación: DC: De carrera/PR: Provisional/PT: Planta Temporal/ OPS: Contrato por prestación de servicios/LN: Libre nombramiento y remoción.

**Nota:** En caso de hacer uso de un formulario para el registro de asistencia de manera virtual, se debe garantizar el contenido de la información registrada en este formato